

Superficie, production et valeur à la ferme et ventes pour certains légumes commerciaux, Ontario, 2010

Crop	Superficie récoltée		Production commercialisée		Valeur à la ferme ^a	Prix moyen		Vendu frais		Vendu aux conserveries	
	acres	hectares	'000 lbs	tonnes	\$'000	cents/lb	\$/tonne	Production commercialisée ('000 lbs)	Valeur à la ferme ^a (\$'000)	Production commercialisée ('000 lbs)	Valeur à la ferme ^a (\$'000)
Asperges	2,995	1,212	10,740	4,872	16,193	150.8	3,324.0	x	x	x	x
Haricots, verts ou jaunes ^b	9,229	3,735	49,641	22,517	12,122	24.4	538.4	11,921	8,224	37,720	3,898
Betteraves	1,013	410	18,426	8,358	3,302	17.9	395.1	9,600	2,760	8,826	542
Brocoli	3,798	1,537	29,035	13,170	12,305	42.4	934.3	x	x	x	x
Choux de Bruxelles	x	x	x	x	x	x	x	x	x	x	x
Choux chinois	1,711	692	18,013	8,171	5,937	33.0	726.6	18,013	5,937	-	-
Autres choux	3,175	1,285	102,845	46,650	11,937	11.6	255.9	86,345	10,535	16,500	1,402
Choux, total	4,886	1,977	120,858	54,820	17,874	14.8	326.0	104,358	16,472	16,500	1,402
Carottes jeunes	x	x	x	x	x	x	x	x	x	-	-
Autres carottes	x	x	x	x	x	x	x	x	x	x	x
Carottes, total	7,997	3,236	498,009	225,893	42,309	8.5	187.3	406,065	37,649	91,944	4,660
Choux-fleurs	1,565	633	26,031	11,807	7,694	29.6	651.6	x	x	x	x
Céleri	543	220	30,000	13,608	4,550	15.2	334.4	x	x	x	x
Maïs sucré	23,309	9,433	245,726	111,459	30,473	12.4	273.4	74,018	22,099	171,708	8,374
Concombres et cornichons	2,962	1,199	73,056	33,138	15,764	21.6	475.7	7,400	3,495	65,656	12,269
Concombres de serre ^c	395,355	179,330	183,965	46.5	1,025.8	395,355	183,965	-	-
Ails	294	119	627	284	1,205	192.2	4,237.0	x	x	x	x
Poireaux ^d	225	91	3,364	1,526	2,284	67.9	1,496.8	3,364	2,284	-	-
Laitue pommée	x	x	x	x	x	x	x	x	x	-	-
Laitue de feuille	x	x	x	x	x	x	x	x	x	-	-
Laitue, total	838	339	9,970	4,522	4,237	42.5	936.9	9,970	4,237	-	-
Laitue de serre ^c	-	-
Champignons	87,600	39,735	158,016	180.4	3,976.8	77,064	153,329	10,536	4,687
Oignons secs	6,077	2,459	185,000	83,915	31,133	16.8	371.0	x	x	x	x
Oignons verts ^e	x	x	x	x	x	x	x	x	x	-	-
Persil	x	x	x	x	x	x	x	x	x	-	-
Panais	235	95	3,500	1,588	1,012	28.9	637.5	3,500	1,012	-	-
Petits pois	13,450	5,443	56,356	25,563	9,320	16.5	364.6	x	x	x	x
Poivrons	3,103	1,256	54,629	24,779	16,721	30.6	674.8	27,629	10,628	27,000	6,093
Poivrons de serre ^c	134,432	60,977	176,483	131.3	2,894.2	134,432	176,483	-	-
Citrouilles	4,116	1,666	49,500	22,453	7,280	14.7	324.2	x	x	x	x
Courges et zucchinis	3,561	1,441	33,052	14,992	10,189	30.8	679.6	22,544	8,657	10,508	1,532
Courages et citrouilles, fraîches ^f	7,677	3,107	82,552	37,445	17,469	21.2	466.5	x	x	x	x
Radis	327	132	4,680	2,123	1,675	35.8	789.0	4,680	1,675	-	-
Rhubarbe	x	x	x	x	x	x	x	x	x	-	-
Rutabagas ^g	1,681	680	38,173	17,315	5,123	13.4	295.9	x	x	x	x
Épinards	1,042	422	5,570	2,527	3,678	66.0	1,455.8	5,570	3,678	-	-
Tomates, fraîches	15,035	6,084	1,027,448	466,042	67,538	6.6	144.9	41,477	17,535	985,971	50,003
Tomates de serre ^c	365,488	165,782	280,959	76.9	1,694.7	365,488	280,959	-	-

Note: La superficie récoltée, la production commercialisée et les chiffres de la valeur à la ferme dans le tableau ci-dessus sont basés sur des données d'enquête des fruits et légumes d'automne et d'autres données administratives. Les estimations seront révisées en été 2011, à la suite de la libération des données d'enquête des fruits et légumes de printemps.

^a Ne comprend pas les subventions gouvernementales

^b Comprend les haricots Romano

^c Ne comprend pas les commissions, les frais d'emballage et les frais de la Commission

^d Comprend tous les autres légumes de liliacées

^e Inclut lier des oignons et des échalotes

^f Comprend les courgettes

^g Inclut Des Navets

... nombres indisponibles

... n'ayant pas lieu de figurer

x Données supprimées pour des raisons de confidentialité

- néant ou zéro

Références : Fruit and Vegetable Production, Statistics Canada; Ontario Processing Vegetable Growers

Juillet 06, 2011

Superficie, production et valeur à la ferme et ventes pour certains légumes commerciaux, Ontario, 2009

Crop	Superficie récoltée		Production commercialisée		Valeur à la ferme ^a	Prix moyen		Vendu frais		Vendu aux conserveries	
	acres	hectares	'000 lbs	tonnes	\$'000	cents/lb	\$/tonne	Production commercialisée ('000 lbs)	Valeur à la ferme ^a (\$'000)	Production commercialisée ('000 lbs)	Valeur à la ferme ^a (\$'000)
Asperges	3,525	1,427	13,972	6,338	18,891	135.2	2,980.8	13,972	18,891	-	-
Haricots, verts ou jaunes ^b	8,255	3,341	46,816	21,235	8,992	19.2	423.4	7,488	5,561	39,328	3,431
Betteraves	920	372	19,309	8,758	2,596	13.4	296.4	8,193	1,950	11,116	646
Brocoli	x	x	x	x	x	x	x	x	x	-	-
Choux de Bruxelles	x	x	x	x	x	x	x	x	x	x	x
Choux chinois	x	x	x	x	x	x	x	x	x	-	-
Autres choux	x	x	x	x	x	x	x	x	x	x	x
Choux, total	4,705	1,904	126,544	57,399	16,642	13.2	289.9	105,737	14,518	20,807	2,124
Carottes jeunes	x	x	x	x	x	x	x	x	x	-	-
Autres carottes	x	x	x	x	x	x	x	x	x	x	x
Carottes, total	7,775	3,146	366,822	166,388	36,367	9.9	218.6	270,838	31,307	95,984	5,060
Choux-fleurs	1,415	573	24,044	10,906	7,303	30.4	669.6	x	x	x	x
Céleri	465	188	27,392	12,425	4,834	17.6	389.1	x	x	x	x
Maïs sucré	22,230	8,996	247,830	112,414	35,989	14.5	320.1	71,390	26,826	176,440	9,163
Concombres et cornichons	3,830	1,550	90,986	41,271	21,920	24.1	531.1	x	x	x	x
Concombres de serre ^c	345,177	156,570	188,377	54.6	1,203.2	345,177	188,377	-	-
Ails	x	x	x	x	x	x	x	x	x	x	x
Poireaux ^d	x	x	x	x	x	x	x	x	x	-	-
Laitue pommée	x	x	x	x	x	x	x	x	x	-	-
Laitue de feuille	x	x	x	x	x	x	x	x	x	-	-
Laitue, total	845	342	11,288	5,120	4,729	41.9	923.6	11,288	4,729	-	-
Laitue de serre ^c	x	x	-	-
Champignons	73,732	33,444	133,086	180.5	3,979.3	65,618	129,526	8,114	3,560
Oignons secs	6,495	2,628	237,540	107,746	28,012	11.8	260.0	x	x	x	x
Oignons verts ^e	x	x	x	x	x	x	x	x	x	-	-
Persil	x	x	x	x	x	x	x	x	x	-	-
Panais	x	x	x	x	x	x	x	x	x	-	-
Petits pois	16,000	6,475	64,002	29,031	10,997	17.2	378.8	x	x	x	x
Poivrons	2,810	1,137	49,472	22,440	14,711	29.7	655.6	26,331	10,083	23,141	4,628
Poivrons de serre ^c	126,045	57,173	143,797	114.1	2,515.1	126,045	143,797	-	-
Citrouilles	3,775	1,528	59,412	26,949	8,727	14.7	323.8	x	x	x	x
Courges et zucchinis	2,970	1,202	31,536	14,304	9,005	28.6	629.5	x	x	x	x
Courages et citrouilles, fraîches ^f	6,745	2,730	90,948	41,253	17,732	19.5	429.8	x	x	x	x
Radis	x	x	x	x	x	x	x	x	x	-	-
Rhubarbe	x	x	x	x	x	x	x	x	x	-	-
Rutabagas ^g	x	x	x	x	x	x	x	x	x	x	x
Épinards	x	x	x	x	x	x	x	x	x	-	-
Tomates, fraîches	14,956	6,052	1,089,664	494,263	81,511	7.5	164.9	41,304	16,126	1,048,360	65,385
Tomates de serre ^c	342,728	155,459	260,262	75.9	1,674.2	342,728	260,262	-	-

Note: La superficie récoltée, la production commercialisée et les chiffres de la valeur à la ferme dans le tableau ci-dessus ont été révisés en avril 2011, à la suite de la libération des données d'enquête des fruits et légumes d'automne.

^a Ne comprend pas les subventions gouvernementales

^b Comprend les haricots Romano

^c Ne comprend pas les commissions, les frais d'emballage et les frais de la Commission

^d Comprend tous les autres légumes de liliacées

^e Inclut lier des oignons et des échalotes

^f Comprend les courgettes

^g Inclut Des Navets

.. nombres indisponibles

... n'ayant pas lieu de figurer

x Données supprimées pour des raisons de confidentialité

- néant ou zéro

Références : Fruit and Vegetable Production, Statistics Canada; Ontario Processing Vegetable Growers

Juillet 06, 2011

Area Moissonné des Champ Légume Crops, Ontario, 1980-2010

(acres)

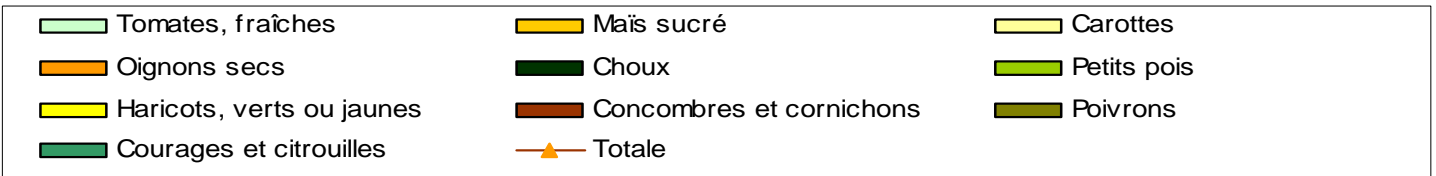
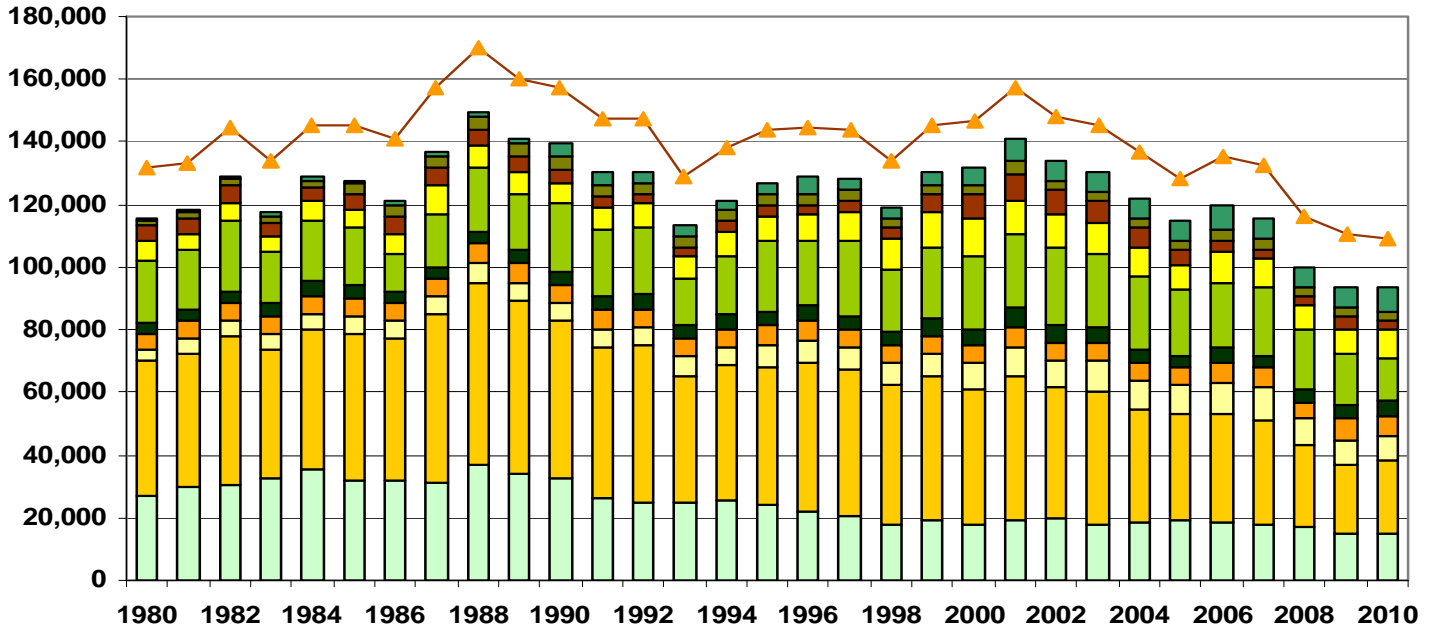

Valeur à la Ferme pour Champ Légume Crops, Ontario, 1980-2010

(million dollars)

